# Domino Jahreszeiten

## Wortschatztraining

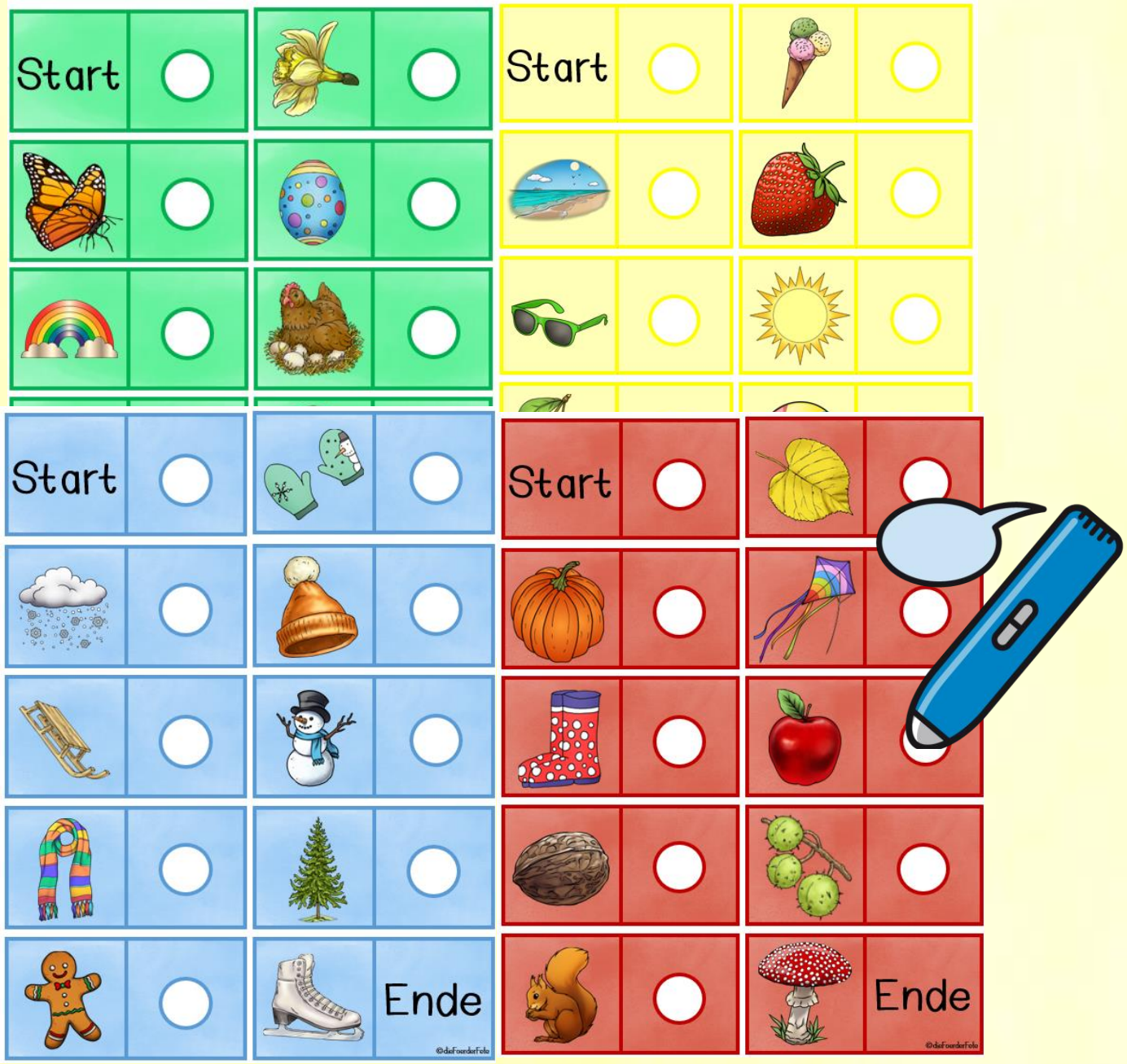


©dieFoerderFete

# Lehrerkommentar:

**Zielgruppe:** Vorschule, Grundschule, DaZ-Training, Förderschule

**Vorbereitung:**

1. Die Seiten ausdrucken und laminieren.
2. Die Kreise mit Anybook Reader Punkten bekleben und mit den passenden Wörtern aus dem jahreszeitlichen Wortschatz samt Artikel besprechen.
3. Die Dominosteine ausschneiden.

**Durchführung:**

Die Kinder beginnen das Spiel mit dem „Start-Stein", hören mit dem Anybook Reader das entsprechende Wort mit Artikel und suchen den Dominostein mit dem passenden Bild. Dieser wird an den vorherigen Spielstein angelegt und das nächste Wort angehört, etc.

**Lernziel:**

Mit dem Domino üben die Kinder...

- das genaue Zuhören
- die Bildanalyse und -diskrimination
- den jahreszeitlichen Wortschatz
- implizit die richtigen Artikel

©dieFoerderFete

Start

Ende

©dieFoerderFete

Frühling

Start

Ende

©dieFoerderFete

Sommer

Start

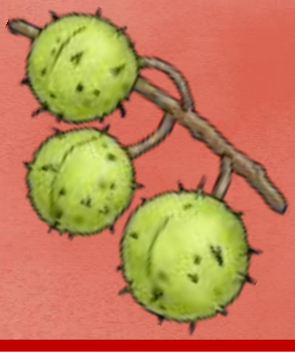

Ende

©dieFoerderFete

Herbst

Start

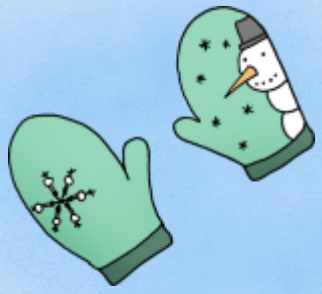

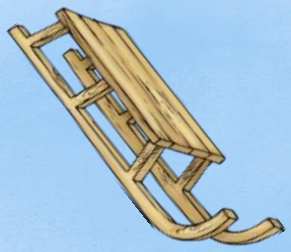

Ende

©dieFoerderFete

Winter

# Quellen:

**Cliparts:** ©Worksheetcrafter

**Schriftart:** grundschulwunsch

Die Quellenangaben im Material dürfen nicht entfernt werden. Die Weitergabe und Verbreitung des Materials ist untersagt. Das Material darf ausschließlich für Institutionen im schulischen bzw. pädagogischen Rahmen genutzt werden.

Melde mir bitte, wenn du einen Fehler im Material entdecken solltest.

Viel Freude bei der Arbeit mit dem Material.

dieFoerderFete

©dieFoerderFete